



# CAMOCIM DE SÃO FÉLIX

- GOVERNO MUNICIPAL -

## LEI Nº 526/2017

# LEI ORÇAMENTÁRIA ANUAL

## 2018







**LEI Nº 526/2017.**

**EMENTA:** Dispõe sobre o Orçamento Fiscal e da Seguridade Social do **Município de Camocim de São Félix** para o exercício financeiro de **2018** e outras providências.

**O PREFEITO CONSTITUCIONAL DO MUNICÍPIO DE CAMOCIM DE SÃO FÉLIX**

Estado de Pernambuco, no uso de suas atribuições legais, conferidas pela Lei Orgânica Municipal,

Faz saber que a Câmara Municipal de Camocim de São Félix, aprovou e eu sanciona a seguinte Lei:

**Art. 1º - O Orçamento Fiscal e da Seguridade Social do Município de Camocim de São Félix**, discriminados pelos anexos que integra esta Lei, estima a receita e fixa a despesa para o exercício financeiro de **2018** em **R\$ 50.000.000,00 ( Cinquenta milhões de reais )**, nos termos da Constituição Federal, Lei 4.320/64, Lei complementar nº 101/2000 e a Lei Municipal de Diretrizes Orçamentárias para o exercício de **2018**, prevendo inclusive os orçamentos referentes aos Poderes do Município, seus fundos, órgãos e entidades da Administração Municipal, instituídas e mantidas pelo Poder Público, compreendendo:

I – Orçamento Fiscal – **R\$ 36.310.000,00 (Trinta e seis milhões, trezentos e dez mil reais);**

II – Orçamento da Seguridade Social – **R\$ 13.690.000,00 (Treze milhões, seiscentos e noventa mil reais).**

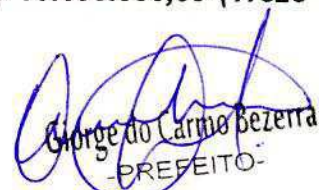
  
George do Carmo Bezerra  
- PREFEITO -

**PUBLICADO**  
Em 29/11/2017  
**RESPONSÁVEL**  
Cristiane Oliveira  
Secretária de Finanças  
Mat. 24407

**TRABALHANDO A SERVIÇO DO POVO**



**Art. 2º** - A receita será arrecadada na forma da legislação em vigor especificações dos anexos desta Lei, e de acordo com o seguinte desdobramento:

**ADMINISTRAÇÃO DIRETA**

**I - RECEITAS CORRENTES**

a) Receita Tributária	R\$	3.055.000,00
b) Receita Patrimonial	R\$	355.000,00
c) Receita de Serviços	R\$	230.000,00
d) Transferências Correntes	R\$	43.620.000,00
e) Outras Receitas Correntes	R\$	650.000,00
Dedução das Receitas para Formação do FUNDEB	R\$	(4.550.000,00)
<b>Subtotal .....</b>		<b>43.360.000,00</b>

**II - RECEITAS DE CAPITAL**

a) Alienação de Bens	R\$	200.000,00
b) Transferências de Capital	R\$	6.440.000,00
<b>Subtotal .....</b>	R\$	<b>6.640.000,00</b>
<b>TOTAL GERAL .....</b>	R\$	<b>50.000.000,00</b>

**Parágrafo Único** – As receitas que custearão as entidades da Administração Indireta, são as previstas na natureza da receita, abaixo discriminadas, por categorias, descrição e valores:

**A) FUNDO MUNICIPAL DE ASSISTÊNCIA SOCIAL – FMAS**

1321.00.1.1.02	Receita de Remun.de Depós. Bancários Recursos Vinculados - FMAS	R\$	15.000,00
1718.04.1.1.00	Transf. Recur.do Fundo Nac.de Assit.Social -FNAS	R\$	535.000,00
1718.04.1.1.00	Outras Transferências do Estado para o FMAS	R\$	50.000,00
17.18.10.3.1.01	Treansf.de Convênio da União para o FMAS	R\$	100.000,00
1761.04.00.00	Transferência de Conv.União Dest. a Programas de Combate à Fome	R\$	120.000,00
1921.99.1.1.02	Outras Indenizações - FMAS	R\$	5.000,00
1922.99.1.102	Outras Restituições - FMAS	R\$	5.000,00
Repasse Financeiro		R\$	1.150.000,00
	<b>Subtotal .....</b>	R\$	<b>1.980.000,00</b>

**PUBLICADO**

Em. 29 / 11 / 2017

**RESPONSÁVEL**

Cristiane Oliveira  
Secretária de Finanças  
Mat. 24401

**TRABALHANDO A SERVIÇO DO POVO**

*George do Carmo Bezerra*  
**PREFEITO**





**B) FUNDO MUNICIPAL DE SAÚDE - FMS**

1321.00.11.03	Receita de Remun. Depósito de Recursos Vinculados -FMS	R\$	5.000,00
1321.00.1.1.04	Remuneração de Outros Depósitos de Rec. Não Vinculados	R\$	50.000,00
1630.01.1.1.00	Serviço de Atendimento a Saúde	R\$	100.000,00
1718.03.1.1.00	Transferência de Recursos do Sistema único de Saúde	R\$	3.070.000,00
1718.10.1.1.01	Transferência de Recursos de Convenio da União para o SUS	R\$	40.000,00
1718.10.1.1.99	Outras Transferências de Convênios da União para o SUS	R\$	10.000,00
1728.03.1.1.00	Transferências de Recursos do Estado para o SUS	R\$	180.000,00
1728.99.1.1.99	Outras Transferências do Estado da União para o SUS	R\$	50.000,00
1921.99.1.1.03	Outras Indenizações - FMS	R\$	20.000,00
1922.99.0.2.00	Outras Restituições - FMS	R\$	20.000,00
2418.03.1.1.00	Transferência de Recursos do Sistema Único de Saúde - SUS	R\$	50.000,00
2418.01.00.00	Transferência de Convenio da União - SUS	R\$	650.000,00
2418.10.1.1.99	Outras Transferências de Convenio da União - SUS	R\$	600.000,00
2428.03.1.1.00	Transferência de Recursos do Sistema Único de Saúde - SUS	R\$	300.000,00
2428.10.1.1.99	Outras Transferência de Convenio do Estado - SUS	R\$	50.000,00
	Repasso Financeiro	R\$	5.190.000,00
	<b>Subtotal .....</b>	<b>R\$</b>	<b>10.385.000,00</b>

**Art. 3º** - A despesa municipal será realizada segundo a discriminação nos anexos que acompanham esta Lei, incluindo a da Administração Direta, e indireta, por Programa de Trabalho por funções, órgãos e categorias econômicas, com os seguintes desdobramentos:

**I - FUNÇÕES DE GOVERNO**

FUNÇÃO	CORRENTE	CAPITAL	RESERVA DE CONTINGENCIA	TOTAL
01-Legislativa	1.785.000,00	115.000,00		1.900.000,00
04-Administração	5.810.000,00	520.000,00		6.330.000,00
06-Segurança Pública	395.000,00	115.000,00		510.000,00
08-Assistência Social	2.380.000,00	635.000,00		3.015.000,00
10-Saúde	9.505.000,00	1.170.000,00		10.675.000,00
12-Educação	17.760.000,00	1.885.000,00		19.645.000,00
13-Cultura	650.000,00	15.000,00		665.000,00
14-Direitos da Cidadania	40.000,00	45.000,00		85.000,00
15-Urbanismo	1.105.000,00	1.090.000,00		2.195.000,00

**PUBLICADO**  
Em. 29/11/2017

**RESPONSÁVEL**  
Cristiane Oliveira  
Secretária de Finanças  
Mat. 24401

**TRABALHANDO A SERVIÇO DO POVO**

  
**George do Carmo Bezerra**  
- PREFEITO -





## CAMOCIM DE SÃO FELIX - GOVERNO MUNICIPAL



Documento Assinado Digitalmente por: GIORGE DO CARMO BEZERRA  
Acesse em: <https://eod.ccamocim-pe.gov.br/portal/assinatura/assinatura.php?doc=2a5a963-1004-405-80eb-064d4e29478d>

16-Habitação		50.000,00		50.000,00
17-Saneamento	10.000,00	160.000,00		170.000,00
18-Gestão Ambiental		70.000,00		70.000,00
20-Agricultura	1.525.000,00	285.000,00		1.810.000,00
25-Energia	10.000,00	50.000,00		60.000,00
26-Transporte	490.000,00	135.000,00		625.000,00
27-Desporto e Lazer	420.000,00	175.000,00		595.000,00
28-Encargos Sociais		600.000,00		600.000,00
99-Reserva de Contingência			1.000.000,00	1.000.000,00
<b>Subtotal.....</b>	<b>41.885.000,00</b>	<b>7.115.000,00</b>	<b>1.000.000,00</b>	<b>50.000.000,00</b>

### II – DESPESAS POR ORGÃO DA ADMINISTRAÇÃO DIRETA

ORGÃO	CORRENTE	CAPITAL	RESERVA DE CONTINGENCIA	DE TOTAL
01-Poder Legislativo	1.785.000,00	115.000,00		1.900.000,00
02-Poder Executivo	1.500.000,00	120.000,00		1.620.000,00
03-Secretaria de Administração	2.865.000,00	65.000,00		2.930.000,00
04-Gabinete de Serviços Gerais	395.000,00	115.000,00		510.000,00
05-Gabinete e Fiscalização	40.000,00	5.000,00		45.000,00
06-Secretaria Municipal de Finanças	470.000,00	680.000,00	1.000.000,00	2.150.000,00
07-Secretaria de Educação	5.345.000,00	975.000,00		6.320.000,00
08-Fundo de Manut.e Desenv.do Ensino	13.485.000,00	515.000,00		14.000.000,00
09- Secretaria de Obras e Urbanismo	1.210.000,00	2.210.000,00		3.420.000,00
10- Departamento de Serviços Urbanos	820.000,00	450.000,00		1.270.000,00
11- Secretaria Municipal de Infraestrutura	490.000,00	105.000,00		595.000,00
12- Secretaria de Agricultura	1.525.000,00	185.000,00		1.710.000,00
13-Secretaria Ação Social	385.000,00	155.000,00		540.000,00
14-Secretaria Assistência Social	40.000,00	45.000,00		85.000,00
15-Secretaria de Saúde	40.000,00	50.000,00		90.000,00
16-Fundo.Mun Criança e do Adolescente	330.000,00	60.000,00		390.000,00
17-Comagsul	30.000,00	30.000,00		60.000,00
<b>Subtotal.....</b>	<b>30.755.000,00</b>	<b>5.880.000,00</b>	<b>1.000.000,00</b>	<b>37.635.000,00</b>

**PUBLICADO**

Em 29/11/2017

**RESPONSÁVEL**

Cristiane Oliveira  
Secretária de Finanças  
Mat. 24401

**TRABALHANDO A SERVIÇO DO POVO**

Giorge do Carmo Bezerra  
PREFEITO

Praça São Félix, 20 - Centro, Camocim de São Félix - PE, 55665-000

Fone: (81) 3743-1156



**III – DESPESAS POR ORGÃO ADMINISTRAÇÃO INDIRETA**

ORGÃO	CORRENTE	CAPITAL	RESERVA DE CONTINGÊNCIA	TOTAL
A) Fundo Municipal de Assistência Social - FMAS	1.665.000,00	315.000,00		1.980.000,00
B) Fundo Municipal de Saúde - FMS	9.465.000,00	920.000,00		10.385.000,00
<b>Subtotal.....</b>	<b>11.130.000,00</b>	<b>1.235.000,00</b>		<b>12.365.000,00</b>
<b>Total Geral.....</b>	<b>41.885.000,00</b>	<b>7.115.000,00</b>	<b>1.000.000,00</b>	<b>50.000.000,00</b>

**IV – POR CATEGORIA ECONÔMICA**

**ADMINISTRAÇÃO DIRETA E INDIRETA**

**DESPESAS CORRENTES**

a) Pessoal e Encargos Sociais	R\$	21.335.000,00
b) Outras Despesas Correntes	R\$	20.550.000,00
<b>SubTotal.....</b>	<b>R\$</b>	<b>41.885.000,00</b>

**DESPESAS DE CAPITAL**

a) Investimentos	R\$	6.515.000,00
b) Amortização da Dívida	R\$	600.000,00
<b>SubTotal.....</b>	<b>R\$</b>	<b>7.115.000,00</b>

**RESERVA DE CONTINGÊNCIA**

a) Reserva de Contingência.	R\$	1.000.000,00
<b>SubTotal.....</b>	<b>R\$</b>	<b>1.000.000,00</b>

**TOTAL GERAL..... R\$ 50.000.000,00**

**Art. 4º** - No termo do artigo 156 da Lei Municipal nº 522 /2017, que trata da Lei de Diretrizes Orçamentária, fica o Poder Executivo Municipal, autorizado a abrir créditos adicionais suplementares até o limite de 1/3 do total das despesas fixada nesta lei, utilizando como fonte de recursos o disposto no art. 43, §1º e incisos da Lei Federal nº 4.320, de 17 de março de 1964, sendo mencionados por ocasião da abertura do decreto de crédito, e:

**PUBLICADO**

Em. 29/11/17  
**RESPONSÁVEL**

Cristiane Oliveira  
Secretária de Finanças  
Mat. 24401

**TRABALHANDO A SERVIÇO DO POVO**

Fone: (81) 3743-1156

**Cláudio Carmo Bezerra**  
- PREFEITO -

Praca São Félix, 20 - Centro, Camocim de São Félix - PE, 55665-000





I – repassar para o Poder Legislativo municipal o percentual permitido no inciso I, art. 29A, da Constituição Federal, para atendimentos dos incisos I e II, § 2º do mesmo artigo.

II – utilizar a reserva de contingência como recurso para abertura de créditos suplementares.

III – autorizado a proceder a transposição, remanejamento ou transferência do recurso de um elemento de despesa para outro, dentro de uma unidade orçamentária, conforme art. 167, alínea VI da Constituição Federal.

IV – a utilizar os recursos de convênios como fonte para abertura de créditos adicionais a ser aplicado no objeto do próprio convenio.

V – contratar operações de credito, nos termos da Resolução nº 43/2001 do Senado Federal.

**Art. 5º** - Os créditos especiais autorizados no exercício de 2017, serão reabertos nos limites de seus saldos, segundo o disposto no § 2º, art. 167 da Constituição Federal e obedeceram a codificação constante desta Lei.

**Art. 6º** - Não será onerado o limite autorizado para abertura de créditos adicionais quando se destinarem o atendimento as despesas previstas nos incisos I a V do art. 4º desta lei, do art. 20, incisos I a IV da Lei nº 522/2017 que trata das Diretrizes Orçamentárias para o exercício de 2018.

**Art. 7º** - Ficam demonstrados no anexo VII as atividades e os projetos constantes desta Lei.

**Art. 8º** - Esta Lei entrará em vigor na data de sua publicação, tendo seus efeitos a partir de 1º de janeiro de 2018.

Gabinete do Prefeito, em 29 de Novembro de 2017.

George do Carmo Bezerra  
-PREFEITO-

George do Carmo Bezerra

-Prefeito-

**PUBLICADO**

Em 29/11/17

**RESPONSÁVEL**

Cristiane Olivette  
Secretária de Finanças  
Mat. 24401

**TRABALHANDO A SERVIÇO DO POVO**



# PM Camocim de São Felix

Praça São Felix, Nº 20

10766129/0001-69

Exercício: 2018

## RECEITA PREVISTA



Documento Assinado Digitalmente por: GIORGE DO CARMO BEZERRA  
Acesse em: <https://tce.tce-pe.gov.br/epd/validador.seam> Código do documento: 2a5a9613-f0e2-45a5-90eb-264044e285d1

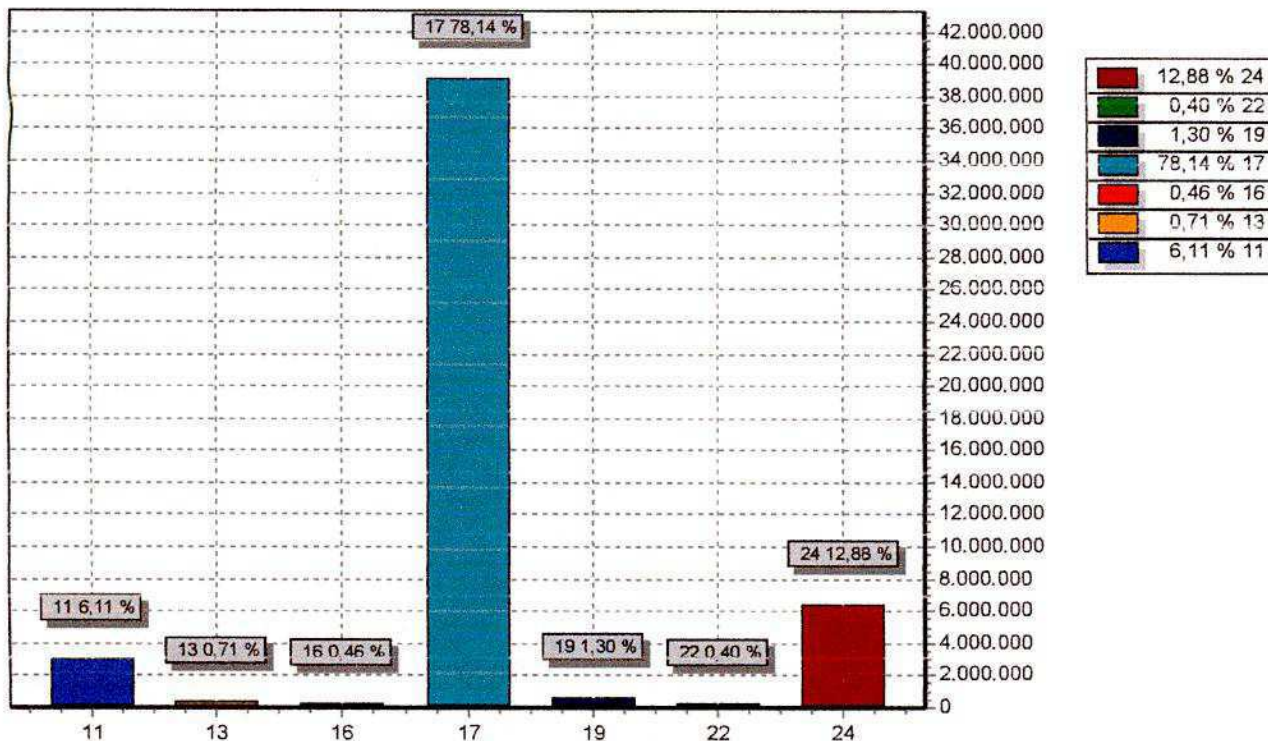

CODIGO		PREVISTO
11	IMPOSTOS, TAXAS E CONTRIBUIÇÕES DE MELHORIA	3.055.000,00
13	RECEITA PATRIMONIAL	355.000,00
16	RECEITA DE SERVIÇOS	230.000,00
17	TRANSFERENCIAS CORRENTES	39.070.000,00
19	OUTRAS RECEITAS CORRENTES	650.000,00
22	ALIENAÇÃO DE BENS	200.000,00
24	TRANSFERÊNCIAS DE CAPITAL	6.440.000,00
TOTAL		50.000.000,00

  
George do Carmo Bezerra  
-PREFEITO-



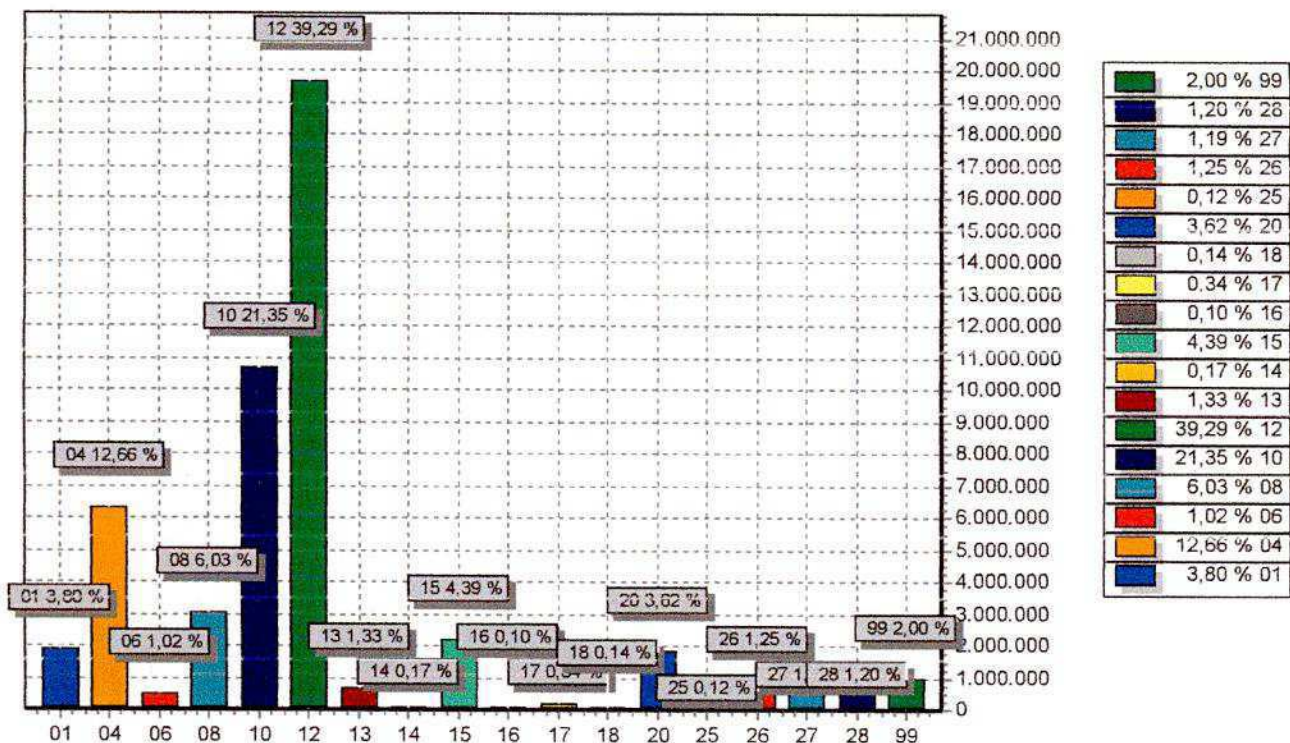

FUNÇÃO	DOTAÇÃO	
01	Legislativa	1.900.000,00
04	Administração	6.330.000,00
06	Segurança Pública	510.000,00
08	Assistência Social	3.015.000,00
10	Saúde	10.675.000,00
12	Educação	19.645.000,00
13	Cultura	665.000,00
14	Direitos da Cidadania	85.000,00
15	Urbanismo	2.195.000,00
16	Habitação	50.000,00
17	Saneamento	170.000,00
18	Gestão Ambiental	70.000,00
20	Agricultura	1.810.000,00
25	Energia	60.000,00
26	Transporte	625.000,00
27	Desporto e Lazer	595.000,00
28	Encargos Especiais	600.000,00
99	Reserva de Contingência	1.000.000,00
<b>TOTAL</b>		<b>50.000.000,00</b>

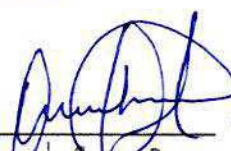
  
**George do Carmo Bezerra**  
 -PREFEITO-

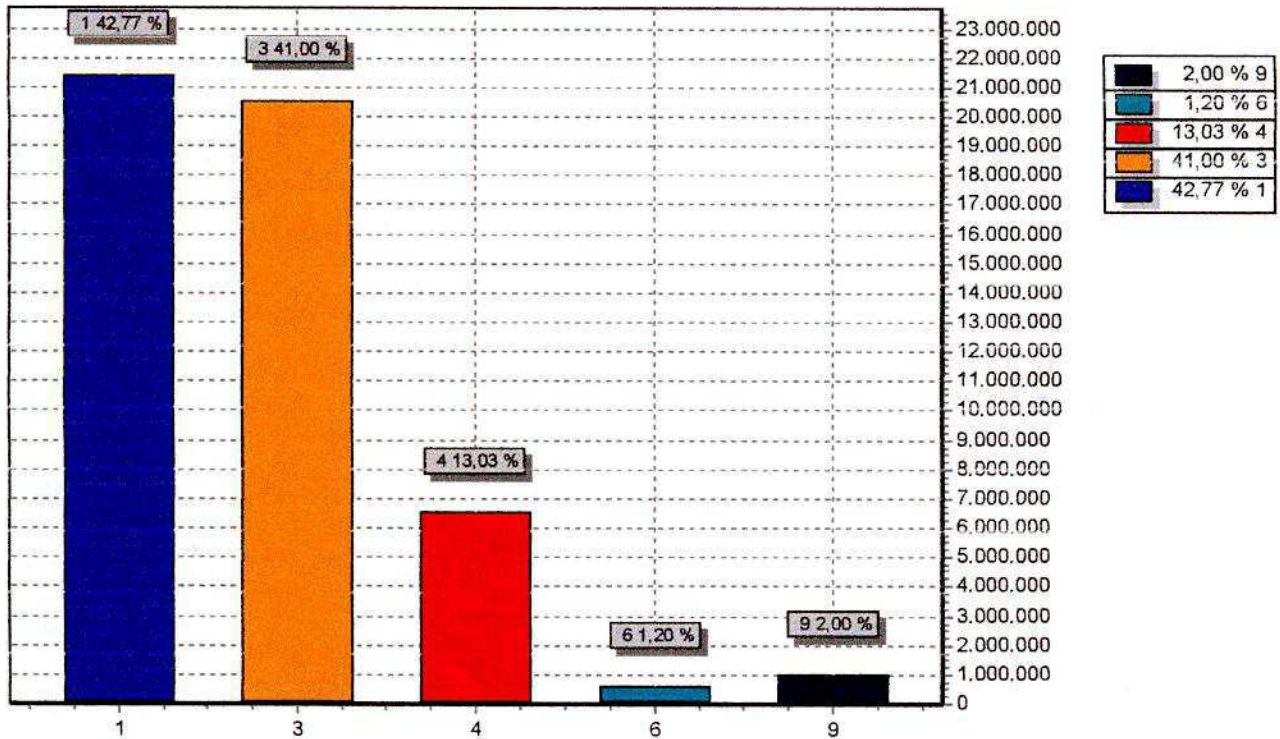

GRUPO	DOTAÇÃO
1 PESSOAL E ENCARGOS SOCIAIS	21.385.000,00
3 OUTRAS DESPESAS CORRENTES	20.500.000,00
4 INVESTIMENTOS	6.515.000,00
6 AMORTIZAÇÃO DA DÍVIDA	600.000,00
9 RESERVA DE CONTINGÊNCIA	1.000.000,00
<b>TOTAL</b>	<b>50.000.000,00</b>

  
 George do Carmo Bezerra  
 -PREFEITO-





## PM Camocim de São Felix

Praça São Felix, Nº 20 - CNPJ:10766129/0001-69  
Orçamento Programa - Exercício de 2018

### DEMONSTRATIVO DA RECEITA E DESPESA SEGUNDO AS CATEGORIAS ECONOMICAS (Inc. II, §1º, Art. 2º)

Anexo 01

Página 1

Lei: , Data:

RECEITA	R\$	R\$
RECEITAS CORRENTES		
IMPOSTOS, TAXAS E CONTRIBUIÇÕES DE MELHORIA	3.055.000,00	
RECEITA PATRIMONIAL	355.000,00	
RECEITA DE SERVIÇOS	230.000,00	
TRANSFERÊNCIAS CORRENTES	43.620.000,00	
OUTRAS RECEITAS CORRENTES	650.000,00	
(R) DEDUÇÕES DO FUNDEB	-4.550.000,00	
<b>SUB TOTAL</b>		<b>43.360.000,00</b>
<b>TOTAL</b>		<b>43.360.000,00</b>
<b>SUPERAVIT DO ORÇAMENTO CORRENTE</b>		<b>1.475.000,00</b>
RECEITAS DE CAPITAL		
ALIENAÇÃO DE BENS	200.000,00	
TRANSFERÊNCIAS DE CAPITAL	6.440.000,00	
<b>SUB TOTAL</b>		<b>6.640.000,00</b>
<b>TOTAL</b>		<b>8.115.000,00</b>

#### RESUMO

RECEITAS CORRENTES	47.910.000,00
RECEITAS CORRENTES - INTRA OFSS	0,00
DEDUÇÕES DA RECEITA CORRENTE	-4.550.000,00
RECEITAS DE CAPITAL	6.640.000,00
RECEITAS DE CAPITAL - INTRA OFSS	0,00
<b>TOTAL DE RECEITAS</b>	<b>50.000.000,00</b>
<b>TOTAL</b>	<b>50.000.000,00</b>

DESPESA	R\$	R\$
DESPESAS CORRENTES		
PESSOAL E ENCARGOS SOCIAIS	21.335.000,00	
OUTRAS DESPESAS CORRENTES	20.500.000,00	
<b>SUB TOTAL</b>		<b>41.885.000,00</b>
<b>SUPERAVIT DO ORÇAMENTO CORRENTE</b>		<b>1.475.000,00</b>
<b>TOTAL</b>		<b>43.360.000,00</b>
DESPESAS DE CAPITAL		
INVESTIMENTOS	6.515.000,00	
AMORTIZAÇÃO DA DÍVIDA	600.000,00	
<b>SUB TOTAL</b>		<b>7.115.000,00</b>
RESERVA DE CONTINGENCIA		1.000.000,00
<b>TOTAL</b>		<b>8.115.000,00</b>

#### RESUMO

DESPESAS CORRENTES	41.885.000,00
DESPESAS DE CAPITAL	7.115.000,00
RESERVA DE CONTINGÊNCIA	1.000.000,00
<b>TOTAL DE DESPESA</b>	<b>50.000.000,00</b>
<b>TOTAL</b>	<b>50.000.000,00</b>

  
George do Carmo Bezerra  
PREFEITO-





**PM Camocim de São Felix**

Praça São Felix, Nº 20 - CNPJ:10766129/0001-69  
Orçamento Programa - Exercício de 2018

**DEMONSTRATIVO DA RECEITA E DESPESA SEGUNDO AS CATEGORIAS ECONOMICAS**  
(Inc.II, §1º, Art.2º)

Anexo 01

Página 2

Lei: , Data:



Documento Assinado Digitalmente por: GIORGE DO CARMO BEZERRA  
Acesse em: <https://eice.tce.pe.gov.br/epp/validaDoc.seam> Código do documento: 2a5a96f3-f0e2-45a5-90eb-264044e285d1

  
George do Carmo Bezerra  
-PREFEITO-





**PM Camocim de São Felix**  
Praça São Felix, Nº 20 - CNPJ:10766129/0001-69

Anexo 02  
Página 1

Orçamento Programa - Exercício de 2018  
**RECEITAS SEGUNDO AS CATEGORIAS ECONOMICAS**

Lei: , Data:

Código	Especificação	F.R.	Desdobramento	SubCategoria Fonte	Categoria Econômica
1000.00.0.0	RECEITAS CORRENTES	0.000.000			47.910.000,00
1100.00.0.0	IMPOSTOS, TAXAS E CONTRIBUIÇÕES DE MELHORIA	0.000.000		3.055.000,00	
1110.00.0.0	IMPOSTOS	0.000.000		1.985.000,00	
1113.00.0.0	IMPOSTOS SOBRE A RENDA E PROVENTOS DE QUALQUER NATUREZA	0.000.000	1.025.000,00		
1113.01.0.0	IMPOSTO SOBRE A RENDA DE PESSOA FÍSICA - IRPF	0.000.000	600.000,00		
1113.01.1.0	IMPOSTO SOBRE A RENDA DE PESSOA FÍSICA - IRPF	0.000.000	600.000,00		
1113.01.1.1	IRPF - PRINCIPAL	0.01.00	600.000,00		
1113.02.0.0	IRPJ - LÍQUIDA DE INCENTIVOS	0.000.000	425.000,00		
1113.02.1.0	IRPJ - LÍQUIDA DE INCENTIVOS	0.000.000	425.000,00		
1113.02.1.1	IRPJ - LÍQUIDA DE INCENTIVOS - PRINCIPAL	0.01.00	425.000,00		
1118.00.0.0	IMPOSTOS ESPECÍFICOS DE ESTADOS/DF/MUNICÍPIOS	0.000.000	960.000,00		
1118.01.0.0	IMPOSTOS SOBRE O PATRIMÔNIO PARA ESTADOS/DF/MUNICÍPIOS	0.000.000	650.000,00		
1118.01.1.0	IMPOSTO SOBRE A PROPRIEDADE PREDIAL E TERRITORIAL URBANA	0.000.000	500.000,00		
1118.01.1.3	IPTU - DÍVIDA ATIVA	0.01.00	500.000,00		
1118.01.4.0	IMPOSTO- TRANSMISSÃO "INTER VIVOS" DE BENS/DIREITOS IMÓVEIS	0.000.000	150.000,00		
1118.01.4.1	ITBI - PRINCIPAL	0.01.00	145.000,00		
1118.01.4.2	ITBI - MULTAS E JUROS	0.01.00	5.000,00		
1118.02.0.0	IMPOSTOS S/ PRODUÇÃO, CIRCULAÇÃO DE MERCADORIAS E SERVIÇOS	0.000.000	310.000,00		
1118.02.1.0	ICMS	0.000.000	150.000,00		
1118.02.1.1	ICMS - PRINCIPAL	0.01.00	150.000,00		
1118.02.3.0	IMPOSTO SOBRE SERVIÇOS DE QUALQUER NATUREZA	0.000.000	160.000,00		
1118.02.3.1	ISS - PRINCIPAL	0.01.00	150.000,00		
1118.02.3.2	ISS - MULTAS E JUROS	0.01.00	10.000,00		
1120.00.0.0	TAXAS	0.000.000		540.000,00	
1121.00.0.0	TAXAS PELO EXERCÍCIO DO PODER DE POLÍCIA	0.000.000	445.000,00		
1121.01.0.0	TAXAS DE INSPEÇÃO, CONTROLE E FISCALIZAÇÃO	0.000.000	445.000,00		
1121.01.1.0	TAXAS DE INSPEÇÃO, CONTROLE E FISCALIZAÇÃO	0.000.000	445.000,00		
1121.01.1.1	TAXAS DE INSPEÇÃO, CONTROLE E FISCALIZAÇÃO - PRINCIPAL	0.01.01	410.000,00		
1121.01.1.2	TAXAS DE INSPEÇÃO, CONTROLE E FISCALIZAÇÃO - MULTAS E JUROS	0.01.00	35.000,00		
1122.00.0.0	TAXAS PELA PRESTAÇÃO DE SERVIÇOS	0.000.000	95.000,00		
1122.01.0.0	TAXAS PELA PRESTAÇÃO DE SERVIÇOS	0.000.000	95.000,00		
1122.01.1.0	TAXAS PELA PRESTAÇÃO DE SERVIÇOS	0.000.000	95.000,00		
1122.01.1.1	TAXAS PELA PRESTAÇÃO DE SERVIÇOS - PRINCIPAL	0.01.01	95.000,00		
1130.00.0.0	CONTRIBUIÇÃO DE MELHORIA	0.000.000		530.000,00	
1138.00.0.0	CONTRIBUIÇÃO DE MELHORIA - ESPECÍFICA ESTADOS/DF/MUNICÍPIOS	0.000.000	530.000,00		
1138.01.0.0	CONTRIB. P/ EXPANSÃO REDE DE ÁGUA POTÁVEL E ESGOTO SANITÁRIO	0.000.000	20.000,00		
1138.01.1.0	CONTRIB. P/ EXPANSÃO REDE DE ÁGUA POTÁVEL E ESGOTO SANITÁRIO	0.000.000	20.000,00		
1138.01.1.1	CONTRIB. MELH. P/ EXP. REDE DE ÁGUA POT. ESGOTO -PRINCIPAL	0.01.01	20.000,00		
1138.02.0.0	CONTRIB. MELHORIA P/ EXPANSÃO REDE DE ILUMINAÇÃO - CIDADE	0.000.000	500.000,00		
1138.02.1.0	CONTRIB. MELHORIA P/ EXPANSÃO REDE DE ILUMINAÇÃO - CIDADE	0.000.000	500.000,00		
1138.02.1.1	CONTRIB. MELH. P/ EXP. REDE DE ILUM. PUB. CIDADE -PRINCIPAL	0.01.00	500.000,00		
1138.04.0.0	CONTRIB. MELHORIA P/ PAVIMENTAÇÃO E OBRAS COMPLEMENTARES	0.000.000	5.000,00		
1138.04.1.0	CONTRIB. MELHORIA P/ PAVIMENTAÇÃO E OBRAS COMPLEMENTARES	0.000.000	5.000,00		
1138.04.1.1	CONTRIB. MELH. P/ PAVIM. E OBRAS COMPLEM. - PRINCIPAL	0.01.01	5.000,00		
1138.99.0.0	OUTRAS CONTRIBUIÇÕES DE MELHORIA	0.000.000	5.000,00		
1138.99.1.0	OUTRAS CONTRIBUIÇÕES DE MELHORIA	0.000.000	5.000,00		
1138.99.1.1	OUTRAS CONTRIBUIÇÕES DE MELHORIA - PRINCIPAL	0.01.00	5.000,00		
1300.00.0.0	RECEITA PATRIMONIAL	0.000.000		355.000,00	
1310.00.0.0	EXPLORAÇÃO DO PATRIMÔNIO IMOBILIÁRIO DO ESTADO	0.000.000		55.000,00	
1310.01.0.0	ALUGUÉIS/ARRENDAMENTOS/FOROS/ LAUDÊMIOS/ TARIFAS DE OCUPAÇÃO	0.000.000	55.000,00		
1310.01.1.0	ALUGUÉIS E ARRENDAMENTOS	0.000.000	55.000,00		
1310.01.1.1	ALUGUÉIS E ARRENDAMENTOS - PRINCIPAL	0.01.01	55.000,00		
1320.00.0.0	VALORES MOBILIÁRIOS	0.000.000		295.000,00	
1321.00.0.0	JUROS E CORREÇÕES MONETÁRIAS	0.000.000	290.000,00		

George do Carmo Bezerra  
-PREFEITO-

Documento Assinado Digitalmente por: GEORGE DO CARMO BEZERRA  
Acesse em: <https://tce.ce.gov.br/app/validarDoc.seam?codigoDoDocumento=2a5a9613-10e2-45a5-90eb-264044e285d1>





# PM Camocim de São Felix

Praça São Felix, Nº 20 - CNPJ:10766129/0001-69

Anexo 02

Página 2

Orçamento Programa - Exercício de 2018

## RECEITAS SEGUNDO AS CATEGORIAS ECONOMICAS

Lei: , Data:

Código	Especificação	F.R.	Desdobramento	SubCategoria Fonte	Categoria Econômica
1321.00.1.0	REMUNERAÇÃO DE DEPÓSITOS BANCÁRIOS	0.000.000	200.000,00		
1321.00.1.1	REMUNERAÇÃO DE DEPÓSITOS BANCÁRIOS - PRINCIPAL	0.01.00	220.000,00		
1321.00.1.1	REMUNERAÇÃO DE DEPÓSITOS BANCÁRIOS - PRINCIPAL	0.01.00	55.000,00		
1321.00.1.1	REMUNERAÇÃO DE DEPÓSITOS BANCÁRIOS - PRINCIPAL	0.01.00	15.000,00		
1329.00.0.0	OUTROS VALORES MOBILIÁRIOS	0.000.000	5.000,00		
1329.00.1.0	OUTROS VALORES MOBILIÁRIOS	0.000.000	5.000,00		
1329.00.1.1	OUTROS VALORES MOBILIÁRIOS - PRINCIPAL	0.01.01	5.000,00		
1390.00.0.0	DEMAIS RECEITAS PATRIMONIAIS	0.000.000		5.000,00	
1390.00.0.0	DEMAIS RECEITAS PATRIMONIAIS	0.000.000	5.000,00		
1390.00.1.0	DEMAIS RECEITAS PATRIMONIAIS	0.000.000	5.000,00		
1390.00.1.1	DEMAIS RECEITAS PATRIMONIAIS - PRINCIPAL	0.01.01	5.000,00		
1600.00.0.0	RECEITA DE SERVIÇOS	0.000.000		230.000,00	
1610.00.0.0	SERVIÇOS ADMINISTRATIVOS E COMERCIAIS GERAIS	0.000.000		120.000,00	
1610.01.0.0	SERVIÇOS ADMINISTRATIVOS E COMERCIAIS GERAIS	0.000.000	120.000,00		
1610.01.1.0	SERVIÇOS ADM. E COMERCIAIS GERAIS - PRINCIPAL	0.01.00	5.000,00		
1610.01.1.1	SERVIÇOS ADM. E COMERCIAIS GERAIS - PRINCIPAL	0.01.01	115.000,00		
1630.00.0.0	SERVIÇOS E ATIVIDADES REFERENTES À SAÚDE	0.000.000		100.000,00	
1630.01.0.0	SERVIÇOS DE ATENDIMENTO À SAÚDE	0.000.000	100.000,00		
1630.01.1.0	SERVIÇOS DE ATENDIMENTO À SAÚDE	0.000.000	100.000,00		
1630.01.1.1	SERVIÇOS DE ATENDIMENTO À SAÚDE - PRINCIPAL	0.01.00	50.000,00		
1630.01.1.1	SERVIÇOS DE ATENDIMENTO À SAÚDE - PRINCIPAL	0.01.00	50.000,00		
1690.00.0.0	OUTROS SERVIÇOS	0.000.000		10.000,00	
1690.99.0.0	OUTROS SERVIÇOS	0.000.000	10.000,00		
1690.99.1.0	OUTROS SERVIÇOS	0.000.000	10.000,00		
1690.99.1.1	OUTROS SERVIÇOS - PRINCIPAL	0.01.01	10.000,00		
1700.00.0.0	TRANSFERÊNCIAS CORRENTES	0.000.000		43.620.000,00	
1710.00.0.0	TRANSFERÊNCIAS DA UNIÃO E DE SUAS ENTIDADES	0.000.000		25.050.000,00	
1718.00.0.0	TRANSFERÊNCIAS DA UNIÃO- ESPECÍFICAS ESTADOS/D.F./MUNICÍPIOS	0.000.000	25.050.000,00		
1718.01.0.0	PARTICIPAÇÃO NA RECEITA DA UNIÃO	0.000.000	19.100.000,00		
1718.01.2.0	COTA-PARTE DO FPM	0.000.000	18.500.000,00		
1718.01.2.1	COTA-PARTE DO FPM - COTA MENSAL - PRINCIPAL	0.01.01	18.500.000,00		
1718.01.3.0	COTA-PARTE DO FPM - 1% COTA ENTREGUE NO MÊS DE DEZEMBRO	0.000.000	500.000,00		
1718.01.3.1	COTA-PARTE DO FPM - 1% COTA DE DEZEMBRO - PRINCIPAL	0.01.01	500.000,00		
1718.01.5.0	COTA-PARTE DO ITR	0.000.000	100.000,00		
1718.01.5.1	COTA-PARTE DO ITR - PRINCIPAL	0.01.01	100.000,00		
1718.02.0.0	TRANSF. COMPENSAÇÃO FINAN.-EXPLORAÇÃO RECURSOS NATURAIS	0.000.000	410.000,00		
1718.02.6.0	COTA-PARTE DO FUNDO ESPECIAL DO PETRÓLEO - FEP	0.000.000	400.000,00		
1718.02.6.1	COTA-PARTE DO FUNDO ESPECIAL DO PETRÓLEO - FEP - PRINCIPAL	0.01.01	400.000,00		
1718.02.9.0	OUTRAS TRANSF. COMP. FINANCEIRA-EXPL. RECURSOS NATURAIS	0.000.000	10.000,00		
1718.02.9.1	OUTRAS TRANSF. COMP.FINAN.EXPLOR.REC.NATURAIS-PRINCIPAL	0.01.01	10.000,00		
1718.03.0.0	TRANSFERÊNCIA DE RECURSOS DO SUS - REPASSE FUNDO A FUNDO	0.000.000	3.070.000,00		
1718.03.1.0	TRANSFERÊNCIA DE RECURSOS DO SUS - REPASSE FUNDO A FUNDO	0.000.000	3.070.000,00		
1718.03.1.1	TRANSFERÊNCIA DE RECURSOS- SUS- REP. FUNDO A FUNDO-PRINCIPAL	0.01.00	420.000,00		
1718.03.1.1	TRANSFERÊNCIA DE RECURSOS- SUS- REP. FUNDO A FUNDO-PRINCIPAL	0.01.00	500.000,00		
1718.03.1.1	TRANSFERÊNCIA DE RECURSOS- SUS- REP. FUNDO A FUNDO-PRINCIPAL	0.01.00	550.000,00		
1718.03.1.1	TRANSFERÊNCIA DE RECURSOS- SUS- REP. FUNDO A FUNDO-PRINCIPAL	0.01.00	150.000,00		
1718.03.1.1	TRANSFERÊNCIA DE RECURSOS- SUS- REP. FUNDO A FUNDO-PRINCIPAL	0.01.00	300.000,00		
1718.03.1.1	TRANSFERÊNCIA DE RECURSOS- SUS- REP. FUNDO A FUNDO-PRINCIPAL	0.01.00	100.000,00		
1718.03.1.1	TRANSFERÊNCIA DE RECURSOS- SUS- REP. FUNDO A FUNDO-PRINCIPAL	0.01.00	300.000,00		
1718.03.1.1	TRANSFERÊNCIA DE RECURSOS- SUS- REP. FUNDO A FUNDO-PRINCIPAL	0.01.00	350.000,00		
1718.03.1.1	TRANSFERÊNCIA DE RECURSOS- SUS- REP. FUNDO A FUNDO-PRINCIPAL	0.01.00	100.000,00		
1718.03.1.1	TRANSFERÊNCIA DE RECURSOS- SUS- REP. FUNDO A FUNDO-PRINCIPAL	0.01.00	300.000,00		

  
**George do Carmo Bezerra**  
 -PREFEITO-

Documento Assinado Digitalmente por: GEORGE DO CARMO BEZERRA  
 Acesse em: <https://eccc.de.gov.br/epp/validarDoc.seam?CodigoDoDocumento=2a5a9613-10e2-45a5-90e6-264044e285d1>



**PM Camocim de São Felix**

Praça São Felix, Nº 20 - CNPJ:10766129/0001-69

Anexo 02

Página 3

Orçamento Programa - Exercício de 2018

**RECEITAS SEGUNDO AS CATEGORIAS ECONOMICAS**

Lei, Data:

Código	Especificação	F.R.	Desdobramento	SubCategoria Fonte	Categoria Econômica
1718.04.0.0	FUNDO-PRINCIPAL				
1718.04.0.0	TRANSF. RECURSOS -FUNDO NACIONAL DE ASSISTÊNCIA SOCIAL- FNAS	0.000.000	580.000,00		
1718.04.1.0	TRANSF. RECURSOS -FUNDO NACIONAL DE ASSISTÊNCIA SOCIAL- FNAS	0.000.000	580.000,00		
1718.04.1.1	TRANSFERÊNCIAS DE RECURSOS DO FNAS - PRINCIPAL	0.01.00	150.000,00		
1718.04.1.1	TRANSFERÊNCIAS DE RECURSOS DO FNAS - PRINCIPAL	0.01.00	430.000,00		
1718.05.0.0	TRANSF. RECURSOS -FUNDO NACIONAL DO DESENV. EDUCAÇÃO-FNDE	0.000.000	1.345.000,00		
1718.05.1.0	TRANSFERÊNCIAS DO SALÁRIO-EDUCAÇÃO	0.000.000	550.000,00		
1718.05.1.1	TRANSFERÊNCIAS DO SALÁRIO-EDUCAÇÃO - PRINCIPAL	0.08.03	550.000,00		
1718.05.2.0	TRANSFERÊNCIAS DIRETAS DO FNDE REFERENTES PDDE	0.000.000	15.000,00		
1718.05.2.1	TRANSFERÊNCIAS DIRETAS DO FNDE REFERENTES PDDE - PRINCIPAL	0.08.02	15.000,00		
1718.05.3.0	TRANSFERÊNCIAS DIRETAS DO FNDE REFERENTES PNAE	0.000.000	680.000,00		
1718.05.3.1	TRANSFERÊNCIAS DIRETAS DO FNDE REFERENTES PNAE - PRINCIPAL	0.08.02	680.000,00		
1718.05.4.0	TRANSFERÊNCIAS DIRETAS DO FNDE REFERENTES PNATE	0.000.000	50.000,00		
1718.05.4.1	TRANSFERÊNCIAS DIRETAS DO FNDE REFERENTES PNATE - PRINCIPAL	0.08.02	50.000,00		
1718.05.9.0	OUTRAS TRANSFERÊNCIAS DIRETAS DO FNDE	0.000.000	50.000,00		
1718.05.9.1	OUTRAS TRANSFERÊNCIAS DIRETAS DO FNDE - PRINCIPAL	0.08.02	50.000,00		
1718.06.0.0	TRANSFERÊNCIA FINANCEIRA DO ICMS-DESONERAÇÃO-L.C. Nº 87/95	0.000.000	25.000,00		
1718.06.1.0	TRANSFERÊNCIA FINANCEIRA DO ICMS-DESONERAÇÃO-L.C. Nº 87/95	0.000.000	25.000,00		
1718.06.1.1	TRANSFERÊNCIA FINAN.ICMS-DESONERAÇÃO-L.C. Nº 87/96-PRINCIPAL	0.01.01	25.000,00		
1718.10.0.0	TRANSFERÊNCIAS DE CONVÊNIO DA UNIÃO E DE SUAS ENTIDADES	0.000.000	350.000,00		
1718.10.1.0	TRANSFERÊNCIAS DE CONVÊNIO DA UNIÃO PARA SUS	0.000.000	50.000,00		
1718.10.1.1	TRANSFERÊNCIAS DE CONVÊNIO DA UNIÃO PARA SUS - PRINCIPAL	0.01.00	50.000,00		
1718.10.3.0	TRANS.CONVÊNIO DA UNIÃO DEST. PROG.ASSIST. SOCIAL	0.000.000	100.000,00		
1718.10.3.1	TRANS.CONVÊNIO DA UNIÃO DEST. PROG.ASSIST. SOCIAL-PRINCIPAL	0.01.00	100.000,00		
1718.10.9.0	OUTRAS TRANSFERÊNCIAS DE CONVÊNIO DA UNIÃO	0.000.000	200.000,00		
1718.10.9.1	OUTRAS TRANSFERÊNCIAS DE CONVÊNIO DA UNIÃO - PRINCIPAL	0.01.01	200.000,00		
1718.99.0.0	OUTRAS TRANSFERÊNCIAS DA UNIÃO	0.000.000	170.000,00		
1718.99.1.0	OUTRAS TRANSFERÊNCIAS DA UNIÃO	0.000.000	170.000,00		
1718.99.1.1	OUTRAS TRANSFERÊNCIAS DA UNIÃO - PRINCIPAL	0.01.01	170.000,00		
1720.00.0.0	TRANSF. ESTADOS/DISTRITO FEDERAL E DE SUAS ENTIDADES	0.000.000		4.560.000,00	
1728.00.0.0	TRANSFERÊNCIAS DOS ESTADOS-ESPECÍFICA ESTADOS/D.F/MUNICÍPIOS	0.000.000	4.560.000,00		
1728.01.0.0	PARTICIPAÇÃO NA RECEITA DOS ESTADOS	0.000.000	4.135.000,00		
1728.01.1.0	COTA-PARTE DO ICMS	0.000.000	3.500.000,00		
1728.01.1.1	COTA-PARTE DO ICMS - PRINCIPAL	0.01.01	3.500.000,00		
1728.01.2.0	COTA-PARTE DO IPVA	0.000.000	600.000,00		
1728.01.2.1	COTA-PARTE DO IPVA - PRINCIPAL	0.01.01	600.000,00		
1728.01.3.0	COTA-PARTE DO IPI - MUNICÍPIOS	0.000.000	25.000,00		
1728.01.3.1	COTA-PARTE DO IPI - MUNICÍPIOS - PRINCIPAL	0.01.01	25.000,00		
1728.01.5.0	OUTRAS PARTICIPAÇÕES NA RECEITA DOS ESTADOS	0.000.000	10.000,00		
1728.01.5.1	OUTRAS PARTICIPAÇÕES NA RECEITA DOS ESTADOS - PRINCIPAL	0.01.01	10.000,00		
1728.03.0.0	TRANSF. REC. DO ESTADO P/ PROG. SAÚDE- REPASSE FUNDO A FUNDO	0.000.000	80.000,00		
1728.03.1.0	TRANSF. REC. DO ESTADO P/ PROG. SAÚDE- REPASSE FUNDO A FUNDO	0.000.000	80.000,00		
1728.03.1.1	TRANSF.REC. ESTADO P/ PROG.SAÚDE-REP. FUNDO A FUNDO-PRINCIPAL	0.01.00	80.000,00		
1728.10.0.0	TRANSF CONVÊNIO DOS ESTADO/DIST. FEDERAL E SUAS E ENTIDADES	0.000.000	170.000,00		
1728.10.1.0	TRANSFERÊNCIAS DE CONVÊNIO DOS ESTADOS PARA O SUS	0.000.000	50.000,00		
1728.10.1.1	TRANSFERÊNCIAS DE CONVÊNIO DOS ESTADOS PARA O SUS-PRINCIPAL	0.01.00	50.000,00		
1728.10.9.0	OUTRAS TRANSFERÊNCIAS DE CONVÊNIO DOS ESTADOS	0.000.000	120.000,00		
1728.10.9.1	OUTRAS TRANSFERÊNCIAS DE CONVÊNIO DOS ESTADOS - PRINCIPAL	0.01.00	50.000,00		
1728.10.9.1	OUTRAS TRANSFERÊNCIAS DE CONVÊNIO DOS				

  
George do Carmo Bezerra  
-PREFEITO-

Documento Assinado Digitalmente por: GEORGE DO CARMO BEZERRA  
Acesse em: <https://eccc.ide.pe.gov.br/epp/validarDoc.seam?codigoDoDocumento=2a5a9613-10e2-45a5-90eb-264044e285d1>





**PM Camocim de São Felix**  
Praça São Felix, Nº 20 - CNPJ:10766129/0001-69

Anexo 02  
Página 4

Orçamento Programa - Exercício de 2018  
**RECEITAS SEGUNDO AS CATEGORIAS ECONOMICAS**

Lei: , Data:

Código	Especificação	F.R.	Desdobramento	SubCategoria Fonte	Categoria Econômica
	ESTADOS - PRINCIPAL	0.01.00	50.000,00		
1728.10.9.1	OUTRAS TRANSFERÊNCIAS DE CONVÊNIO DOS ESTADOS - PRINCIPAL	0.02.80	20.000,00		
1728.99.0.0	OUTRAS TRANSFERÊNCIAS DOS ESTADOS	0.000.000	175.000,00		
1728.99.1.0	OUTRAS TRANSFERÊNCIAS DOS ESTADOS	0.000.000	175.000,00		
1728.99.1.1	OUTRAS TRANSFERÊNCIAS DOS ESTADOS - PRINCIPAL	0.01.00	50.000,00		
1728.99.1.1	OUTRAS TRANSFERÊNCIAS DOS ESTADOS - PRINCIPAL	0.01.00	75.000,00		
1728.99.1.1	OUTRAS TRANSFERÊNCIAS DOS ESTADOS - PRINCIPAL	0.01.01	50.000,00		
1730.00.0.0	TRANSFERÊNCIAS DOS MUNICÍPIOS E DE SUAS ENTIDADES	0.000.000		10.000,00	
1738.00.0.0	TRANSF. DOS MUNICÍPIOS-ESPECÍFICA ESTADOS/D.F/MUNICÍPIOS	0.000.000	10.000,00		
1738.99.0.0	OUTRAS TRANSFERÊNCIAS DOS MUNICÍPIOS	0.000.000	10.000,00		
1738.99.1.0	OUTRAS TRANSFERÊNCIAS DOS MUNICÍPIOS	0.000.000	10.000,00		
1738.99.1.1	OUTRAS TRANSFERÊNCIAS DOS MUNICÍPIOS - PRINCIPAL	0.01.01	10.000,00		
1750.00.0.0	TRANSFERÊNCIAS DE OUTRAS INSTITUIÇÕES PÚBLICAS	0.000.000		14.000.000,00	
1758.00.0.0	TRANSF. DE OUTRAS INSTITUIÇÕES PÚBLICAS - ESPECÍFICA E/M	0.000.000	14.000.000,00		
1758.01.0.0	TRANSFERÊNCIAS DE RECURSOS DO FUNDEB	0.000.000	13.700.000,00		
1758.01.1.0	TRANSFERÊNCIAS DE RECURSOS DO FUNDEB	0.000.000	11.700.000,00		
1758.01.1.1	TRANSFERÊNCIAS DE RECURSOS DO FUNDEB - PRINCIPAL	0.01.00	11.700.000,00		
1758.01.2.0	TRANSF. DE RECURSOS DA COMPLEMENTAÇÃO DA UNIÃO AO FUNDEB	0.000.000	2.000.000,00		
1758.01.2.1	TRANSFERÊNCIAS DE REC. -COMPLEMENTAÇÃO DO FUNDEB - PRINCIPAL	0.01.00	2.000.000,00		
1758.99.0.0	OUTRAS TRANSFERÊNCIAS MULTIGOVERNAMENTAIS	0.000.000	300.000,00		
1758.99.1.0	OUTRAS TRANSFERÊNCIAS MULTIGOVERNAMENTAIS	0.000.000	300.000,00		
1758.99.1.1	OUTRAS TRANSFERÊNCIAS MULTIGOVERNAMENTAIS - PRINCIPAL	0.01.00	300.000,00		
1900.00.0.0	OUTRAS RECEITAS CORRENTES	0.000.000		650.000,00	
1920.00.0.0	INDENIZAÇÕES, RESTITUIÇÕES E RESSARCIMENTOS	0.000.000		650.000,00	
1921.00.0.0	INDENIZAÇÕES	0.000.000	225.000,00		
1921.99.0.0	OUTRAS INDENIZAÇÕES	0.000.000	225.000,00		
1921.99.1.0	OUTRAS INDENIZAÇÕES	0.000.000	225.000,00		
1921.99.1.1	OUTRAS INDENIZAÇÕES - PRINCIPAL	0.01.00	200.000,00		
1921.99.1.1	OUTRAS INDENIZAÇÕES - PRINCIPAL	0.01.00	20.000,00		
1921.99.1.1	OUTRAS INDENIZAÇÕES - PRINCIPAL	0.01.00	5.000,00		
1922.00.0.0	RESTITUIÇÕES	0.000.000	425.000,00		
1922.99.0.0	OUTRAS RESTITUIÇÕES	0.000.000	425.000,00		
1922.99.1.0	OUTRAS RESTITUIÇÕES	0.000.000	425.000,00		
1922.99.1.1	OUTRAS RESTITUIÇÕES - PRINCIPAL	0.01.00	405.000,00		
1922.99.1.1	OUTRAS RESTITUIÇÕES - PRINCIPAL	0.01.00	20.000,00		
2000.00.0.0	RECEITAS DE CAPITAL	0.000.000			6.640.000,00
2200.00.0.0	ALIENAÇÃO DE BENS	0.000.000		200.000,00	
2210.00.0.0	ALIENAÇÃO DE BENS MÓVEIS	0.000.000		100.000,00	
2213.00.0.0	ALIENAÇÃO DE BENS MÓVEIS E SEMOVENTES	0.000.000	100.000,00		
2213.00.1.0	ALIENAÇÃO DE BENS MÓVEIS E SEMOVENTES	0.000.000	100.000,00		
2213.00.1.1	ALIENAÇÃO DE BENS MÓVEIS E SEMOVENTES - PRINCIPAL	0.01.00	100.000,00		
2220.00.0.0	ALIENAÇÃO DE BENS IMÓVEIS	0.000.000		100.000,00	
2220.00.0.0	ALIENAÇÃO DE BENS IMÓVEIS	0.000.000	100.000,00		
2220.00.1.0	ALIENAÇÃO DE BENS IMÓVEIS	0.000.000	100.000,00		
2220.00.1.1	ALIENAÇÃO DE BENS IMÓVEIS - PRINCIPAL	0.01.00	100.000,00		
2400.00.0.0	TRANSFERÊNCIAS DE CAPITAL	0.000.000		6.440.000,00	
2410.00.0.0	TRANSFERÊNCIAS DA UNIÃO E DE SUAS ENTIDADES	0.000.000		5.140.000,00	
2418.00.0.0	TRANSFERÊNCIAS DA UNIÃO ESPECÍFICA DE EST/D.F/MUN	0.000.000	5.140.000,00		
2418.03.0.0	TRANSF DE RECURSOS DO SISTEMA ÚNICO DE SAÚDE - SUS	0.000.000	50.000,00		
2418.03.1.0	TRANSF DE RECURSOS DO SISTEMA ÚNICO DE SAÚDE - SUS	0.000.000	50.000,00		
2418.03.1.1	TRANSFERÊNCIAS DE RECURSOS DO SUS - PRINCIPAL	0.01.00	50.000,00		
2418.10.0.0	TRANSF. DE CONV. DA UNIÃO E DE SUAS ENTIDADES	0.000.000	5.090.000,00		
2418.10.1.0	TRANSF. DE CONV. DA UNIÃO P/O SISTEMA ÚNICO DE SAÚDE-SUS	0.000.000	1.250.000,00		
2418.10.1.1	TRANSF DE CONV DA UNIÃO PARA O SUS - PRINCIPAL	0.01.00	600.000,00		
2418.10.1.1	TRANSF DE CONV DA UNIÃO PARA O SUS - PRINCIPAL	0.10.80	650.000,00		
2418.10.7.0	TRANSF DE CONV DA UNIÃO DEST PROG DE INFRAEST	0.000.000	1.200.000,00		

George do Carmo Bezerra  
-PREFEITO-

Documento Assinado Digitalmente por: GEORGE DO CARMO BEZERRA  
Acesse em: <https://eccc.de.gov.br/epm/validarDoc.seam> Código do documento: 2a5a9613-10e2-45a5-90eb-264044e285d1





**PM Camocim de São Felix**  
Praça São Felix, Nº 20 - CNPJ:10766129/0001-69

Anexo 02  
Página 5

Orçamento Programa - Exercício de 2018  
**RECEITAS SEGUNDO AS CATEGORIAS ECONOMICAS**

Lei: , Data:

Código	Especificação	F.R.	Desdobramento	SubCategoria Fonte	Categoria Econômica
2418.10.7.1	EM TRANSPORTE TRANSF. CONV. UNIÃO DEST.PROG. INFRA. EM TRANSP. -PRINCIPAL	0.05.80	1.200.000,00		
2418.10.9.0	OUTRAS TRANSFERÊNCIAS DE CONVÊNIO DA UNIÃO	0.000.000	2.640.000,00		
2418.10.9.1	OUTRAS TRANSFERÊNCIAS DE CONVÊNIO DA UNIÃO - PRINCIPAL	0.01.01	2.640.000,00		
2420.00.0.0	TRANSF DOS ESTADOS E DO DIST FED E DE SUAS ENTIDADES	0.000.000		1.300.000,00	
2428.00.0.0	TRANSF DOS ESTADOS, DISTRITO FEDERAL, E DE SUAS ENTIDADES	0.000.000	1.300.000,00		
2428.03.0.0	TRANSFERÊNCIAS DE RECURSOS DO SISTEMA ÚNICO DE SAÚDE - SUS	0.000.000	100.000,00		
2428.03.1.0	TRANSFERÊNCIAS DE RECURSOS DO SISTEMA ÚNICO DE SAÚDE - SUS	0.000.000	100.000,00		
2428.03.1.1	TRANSFERÊNCIAS DE RECURSOS DO SUS - PRINCIPAL	0.01.00	100.000,00		
2428.10.0.0	TRANSF DE CONV. DOS ESTAD E DO DIST FED E DE SUAS ENTIDADES	0.000.000	1.200.000,00		
2428.10.1.0	TRANSF DE CONV DOS ESTADOS P/O SISTEMA ÚNICO DE SAÚDE SUS	0.000.000	250.000,00		
2428.10.1.1	TRANSF DE CONVÊNIO DOS ESTADOS P/O SUS - PRINCIPAL	0.01.00	250.000,00		
2428.10.9.0	OUTRAS TRANSFERÊNCIAS DE CONVÊNIO DOS ESTADOS	0.000.000	950.000,00		
2428.10.9.1	OUTRAS TRANSFERÊNCIAS DE CONVÊNIO DOS ESTADOS - PRINCIPAL	0.02.80	950.000,00		
9000.00.0.0	(R) DEDUÇÕES DA RECEITA	0.000.000			-4.550.000,00
9500.00.0.0	(R) DEDUÇÕES DO FUNDEB	0.000.000		-4.550.000,00	
9510.00.0.0	(R) DEDUÇÃO DO FUNDEB	0.000.000	-4.550.000,00		
9510.00.0.0	(R) DEDUÇÃO DO FUNDEB	0.000.000		-4.550.000,00	
9510.00.0.0	(R) DEDUÇÃO DO FUNDEB	0.01.01	-4.550.000,00		
<b>Total das Receitas (exceto Intra-Orçamentárias)</b>					<b>50.000.000,00</b>

**TOTALIZAÇÃO DAS RECEITAS POR CATEGORIA ECONOMICA**

RECEITA CORRENTE 43.360.000,00

RECEITA DE CAPITAL 6.640.000,00

**Total Geral das Receitas 50.000.000,00**

George do Carmo Bezerra  
-PREFEITO-

Documento Assinado Digitalmente por: GEORGE DO CARMO BEZERRA  
Acesse em: https://eccc.ide-pe.gov.br/epp/validarDoc.seam?codigoDoDocumento=2a2a9613-10e2-45a5-90e5-2640444285d1





## PM Camocim de São Felix

Praça São Felix, Nº 20 - CNPJ:10766129/0001-69

Orçamento Programa - Exercício de 2018

### LEGISLAÇÃO DA RECEITA

[Inc. III, § 1º, Art.2º)

Quadro 11

Página 1

Lei, Data:

Codigo	Discriminação	Legislacao
1000.00.0.0.00	RECEITAS CORRENTES	
1100.00.0.0.00	IMPOSTOS, TAXAS E CONTRIBUIÇÕES DE MELHORIA	
1110.00.0.0.00	IMPOSTOS	
1113.00.0.0.00	IMPOSTOS SOBRE A RENDA E PROVENTOS DE QUALQUER NATUREZA	
1113.01.0.0.00	IMPOSTO SOBRE A RENDA DE PESSOA FÍSICA - IRPF	
1113.01.1.0.00	IMPOSTO SOBRE A RENDA DE PESSOA FÍSICA - IRPF	
1113.01.1.1.00	IRPF - PRINCIPAL	Art. 158, I - Constituição Federal
1113.02.0.0.00	IRPJ - LÍQUIDA DE INCENTIVOS	
1113.02.1.0.00	IRPJ - LÍQUIDA DE INCENTIVOS	
1113.02.1.1.00	IRPJ - LÍQUIDA DE INCENTIVOS - PRINCIPAL	Art. 158, I - Constituição Federal
1118.00.0.0.00	IMPOSTOS ESPECÍFICOS DE ESTADOS/DF/MUNICÍPIOS	
1118.01.0.0.00	IMPOSTOS SOBRE O PATRIMÔNIO PARA ESTADOS/DF/MUNICÍPIOS	
1118.01.1.0.00	IMPOSTO SOBRE A PROPRIEDADE PREDIAL E TERRITORIAL URBANA	
1118.01.1.3.01	RECEITA DÍVIDA ATIVA IMP.PROP.PREDIAL E TERRITORIAL	Código Tributário Municipal
1118.01.4.0.00	IMPOSTO- TRANSMISSÃO "INTER VIVOS" DE BENS/DIREITOS IMÓVEIS	
1118.01.4.1.00	ITBI - PRINCIPAL	Art. 156, II Constituição Federal
1118.01.4.1.02	RECEITA DÍVIDA ATIVA BENS IMÓVEIS	Código Tributário Municipal
1118.01.4.2.01	IMPOSTO SOBRE TRANSMISSÃO "INTER VIVOS" MULTAS E JUROS	Art. 156, II Constituição Federal
1118.02.0.0.00	IMPOSTOS S/ PRODUÇÃO, CIRCULAÇÃO DE MERCADORIAS E SERVIÇOS	
1118.02.1.0.00	ICMS	
1118.02.1.1.01	IMPOSTO SOBRE OPERAÇÕES RELATIVAS à CIRCULAÇÃO DE MERCADORIA	Código Tributário Municipal
1118.02.3.0.00	IMPOSTO SOBRE SERVIÇOS DE QUALQUER NATUREZA	
1118.02.3.1.01	IMPOSTO SOBRE SERVIÇOS DE QUALQUER NATUREZA - PRINCIPAL	Código Tributário Municipal
1118.02.3.2.01	IMPOSTO SOBRE SERVIÇOS DE MULTAS E JUROS	Código Tributário Municipal
1120.00.0.0.00	TAXAS	
1121.00.0.0.00	TAXAS PELO EXERCÍCIO DO PODER DE POLÍCIA	
1121.01.0.0.00	TAXAS DE INSPEÇÃO, CONTROLE E FISCALIZAÇÃO	
1121.01.1.0.00	TAXAS DE INSPEÇÃO, CONTROLE E FISCALIZAÇÃO	
1121.01.1.1.01	TAXAS DE INSPEÇÃO, P/INDUSTRIA	Código Tributário Municipal
1121.01.1.1.02	TAXAS DE INSPEÇÃO, P/PRESTADORES DE SERVIÇOS	Código Tributário Municipal
1121.01.1.1.03	TAXAS DE INSPEÇÃO, P/ATIVID.COMÉRCIO EVENTUAL OU AMBULANTE	Código Tributário Municipal
1121.01.1.1.04	TAXAS DE INSPEÇÃO, P/PUBLICIDADE COMERCIAL	Código Tributário Municipal
1121.01.1.1.06	TAXAS DE INSPEÇÃO, PARA EXECUÇÃO DE OBRAS	Código Tributário Municipal
1121.01.1.1.07	TAXAS DE INSPEÇÃO, ÁREA DE DOMÍNIO PÚBLICO	Código Tributário Municipal
1121.01.1.1.08	TAXAS DE INSPEÇÃO, PROJETO DE CONTRUÇÃO CIVIL	Código Tributário Municipal

  
George do Carmo Bezerra  
-PREFEITO-







# PM Camocim de São Felix

Praça São Felix, Nº 20 - CNPJ:10766129/0001-69

CAMOCIM DE SÃO FELIX GOVERNO MUNICIPAL

Orçamento Programa - Exercício de 2018

## LEGISLAÇÃO DA RECEITA

(Inc. III, § 1º, Art.2º)



Documento Assinado Digitalmente por: GIORGE DO CARMO BEZERRA  
Acesse em: <https://epec.tee.pe.gov.br/epp/validarDoc.seam> Código do documento: 2a5a963-f0e2-45a5-90eb-264044e285d1

Quadro 11

Página 2

Lei, Data:

Codigo	Discriminação	Legislacao
1121.01.1.1.09	TAXAS DE INSPEÇÃO, TAXAS PELO EXERCICIO DO PODER DE POLÍCIA	Código Tributário Municipal
1121.01.1.1.10	OUTRAS TAXAS PELO EXERCÍCIO DO PODER DE POLÍCIA	Código Tributário Municipal
1121.01.1.1.11	TAXAS DE INSPEÇÃO, FISCALIZAÇÃO VIGILÂNCIA SANITÁRIA	Código Tributário Municipal
1121.01.1.2.00	TAXAS DE INSPEÇÃO, CONTROLE E FISCALIZAÇÃO - MULTAS E JUROS	Código Tributário Municipal
1122.00.0.0.00	TAXAS PELA PRESTAÇÃO DE SERVIÇOS	
1122.01.0.0.00	TAXAS PELA PRESTAÇÃO DE SERVIÇOS	
1122.01.1.0.00	TAXAS PELA PRESTAÇÃO DE SERVIÇOS	
1122.01.1.1.03	TAXAS PELA PRESTAÇÃO DE SERVIÇOS - OUTRAS TAXAS PELA PRESTAÇ	Código Tributário Municipal
1122.01.1.1.04	TAXAS PELA PRESTAÇÃO DE SERVIÇOS - EXPEDIENTE	Código Tributário Municipal
1122.01.1.1.05	TAXAS PELA PRESTAÇÃO DE SERVIÇOS - MERCADOS,FEIRAS E MATADOU	Código Tributário Municipal
1130.00.0.0.00	CONTRIBUIÇÃO DE MELHORIA	
1138.00.0.0.00	CONTRIBUIÇÃO DE MELHORIA - ESPECÍFICA ESTADOS/D.F/MUNICÍPIOS	
1138.01.0.0.00	CONTRIB. P/ EXPANSÃO REDE DE ÁGUA POTÁVEL E ESGOTO SANITÁRIO	
1138.01.1.0.00	CONTRIB. P/ EXPANSÃO REDE DE ÁGUA POTÁVEL E ESGOTO SANITÁRIO	
1138.01.1.1.00	CONTRIB. MELH. P/ EXP. REDE DE ÁGUA POT. ESGOTO -PRINCIPAL	Código Tributário Municipal
1138.02.0.0.00	CONTRIB. MELHORIA P/ EXPANSÃO REDE DE ILUMINAÇÃO - CIDADE	
1138.02.1.0.00	CONTRIB. MELHORIA P/ EXPANSÃO REDE DE ILUMINAÇÃO - CIDADE	
1138.02.1.1.00	CONTRIB. MELH. P/ EXP. REDE DE ILUM. PUB. CIDADE -PRINCIPAL	Código Tributário Municipal
1138.04.0.0.00	CONTRIB. MELHORIA P/ PAVIMENTAÇÃO E OBRAS COMPLEMENTARES	
1138.04.1.0.00	CONTRIB. MELHORIA P/ PAVIMENTAÇÃO E OBRAS COMPLEMENTARES	
1138.04.1.1.00	CONTRIB. MELH. P/ PAVIM. E OBRAS COMPLEM. - PRINCIPAL	Código Tributário Municipal
1138.99.0.0.00	OUTRAS CONTRIBUIÇÕES DE MELHORIA	
1138.99.1.0.00	OUTRAS CONTRIBUIÇÕES DE MELHORIA	
1138.99.1.1.00	OUTRAS CONTRIBUIÇÕES DE MELHORIA - PRINCIPAL	Código Tributário Municipal
1300.00.0.0.00	RECEITA PATRIMONIAL	
1310.00.0.0.00	EXPLORAÇÃO DO PATRIMÔNIO IMOBILIÁRIO DO ESTADO	
1310.01.0.0.00	ALUGUÉIS/ARRENDAMENTOS/FOROS/ LAUDÊMIOS/ TARIFAS DE OCUPAÇÃO	
1310.01.1.0.00	ALUGUÉIS E ARRENDAMENTOS	
1310.01.1.1.01	ALUGUÉIS E ARRENDAMENTOS - ALUGUÉIS DE IMÓVEIS URBANOS	Código Tributário Municipal
1310.01.1.1.02	ALUGUÉIS E ARRENDAMENTOS - IMÓVEIS RURAIS	Código Tributário Municipal
1310.01.1.1.03	ALUGUPEIS E ARRENDAMENTOS - ARRENDAMENTO	Código Tributário Municipal
1310.01.1.1.04	ALUGUÉIS E ARRENDAMENTOS - OUTRAS RECEITAS IMOBILIÁRIAS	Art. 164 § 3º da CF/88 e art. 11 § 1º da Lei 4.320/64.
1320.00.0.0.00	VALORES MOBILIÁRIOS	
1321.00.0.0.00	JUROS E CORREÇÕES MONETÁRIAS	
1321.00.1.0.00	REMUNERAÇÃO DE DEPÓSITOS BANCÁRIOS	

George do Carmo Bezerra  
-PREFEITO-





## PM Camocim de São Felix

Praça São Felix, Nº 20 - CNPJ:10766129/0001-69

Orçamento Programa - Exercício de 2018

### LEGISLAÇÃO DA RECEITA

(Inc. III, § 1º, Art.2º)

Quadro 11

Página 3

Lei: , Data:

Codigo	Discriminação	Legislacao
1321.00.1.1.01	REMUNERAÇÃO DE DEPÓSITOS BANCÁRIOS - PM	Art. 164 § 3º da CF/88 e art. 11 § 1º da Lei 4.320/64.
1321.00.1.1.02	REMUNERAÇÃO DE DEPÓSITOS BANCÁRIOS - FMAS	Art. 164 § 3º da CF/88 e art. 11 § 1º da Lei 4.320/64.
1321.00.1.1.03	REMUNERAÇÃO DE DEPÓSITOS BANCÁRIOS - FMS	Art. 164 § 3º da CF/88 e art. 11 § 1º da Lei 4.320/64.
1321.00.1.1.04	REMUNERAÇÃO DE DEPÓSITOS BANCÁRIOS - FMS VINCULADOS	Art. 164 § 3º da CF/88 e art. 11 § 1º da Lei 4.320/64.
1321.00.1.1.05	REMUNERAÇÃO DE DEPÓSITOS BANCÁRIOS - FUNDEB	Art. 164 § 3º da CF/88 e art. 11 § 1º da Lei 4.320/64.
1329.00.0.0.00	OUTROS VALORES MOBILIÁRIOS	
1329.00.1.0.00	OUTROS VALORES MOBILIÁRIOS	
1329.00.1.1.00	OUTROS VALORES MOBILIÁRIOS - PRINCIPAL	Art. 164 § 3º da CF/88 e art. 11 § 1º da Lei 4.320/64.
1390.00.0.0.00	DEMAIS RECEITAS PATRIMONIAIS	
1390.00.1.0.00	DEMAIS RECEITAS PATRIMONIAIS	
1390.00.1.1.00	DEMAIS RECEITAS PATRIMONIAIS - PRINCIPAL	Art. 164 § 3º da CF/88 e art. 11 § 1º da Lei 4.320/64.
1600.00.0.0.00	RECEITA DE SERVIÇOS	
1610.00.0.0.00	SERVIÇOS ADMINISTRATIVOS E COMERCIAIS GERAIS	
1610.01.0.0.00	SERVIÇOS ADMINISTRATIVOS E COMERCIAIS GERAIS	
1610.01.1.0.00	SERVIÇOS ADMINISTRATIVOS E COMERCIAIS GERAIS	
1610.01.1.1.01	SERVIÇOS DE INSCRIÇÃO EM CONCURSOS PÚBLICOS	Legislação Especifica
1610.01.1.1.02	SERVIÇOS DE VENDA DE EDITAIS	Legislação Especifica
1610.01.1.1.03	SERVIÇOS DE FORNECIMENTO DE LISTAGENS	Legislação Especifica
1610.01.1.1.04	SERVIÇOS DE CADASTRAMENTO DE FORNECEDORES	Legislação Especifica
1610.01.1.1.05	OUTROS SERVIÇOS ADMINISTRATIVOS	Legislação Especifica
1630.00.0.0.00	SERVIÇOS E ATIVIDADES REFERENTES À SAÚDE	
1630.01.0.0.00	SERVIÇOS DE ATENDIMENTO À SAÚDE	
1630.01.1.0.00	SERVIÇOS DE ATENDIMENTO À SAÚDE	
1630.01.1.1.01	SERVIÇOS HOSPITALARES	Legislação Especifica
1630.01.1.1.02	SERVIÇOS RADIOLÓGICOS E LABORATÓRIAS	Legislação Especifica
1630.01.1.1.03	SERVIÇOS AMBULATORIAIS	Legislação Especifica
1630.01.1.1.99	OUTROS SERVIÇOS SERVIÇOS DE ATENDIMENTO À SAÚDE	Legislação Especifica
1690.00.0.0.00	OUTROS SERVIÇOS	
1690.99.0.0.00	OUTROS SERVIÇOS	
1690.99.1.0.00	OUTROS SERVIÇOS	
1690.99.1.1.00	OUTROS SERVIÇOS - PRINCIPAL	Legislação Especifica
1700.00.0.0.00	TRANSFERÊNCIAS CORRENTES	
1710.00.0.0.00	TRANSFERÊNCIAS DA UNIÃO E DE SUAS ENTIDADES	
1718.00.0.0.00	TRANSFERÊNCIAS DA UNIÃO- ESPECÍFICAS ESTADOS/D.F./MUNICÍPIOS	
1718.01.0.0.00	PARTICIPAÇÃO NA RECEITA DA UNIÃO	

  
George do Carmo Bezerra  
-PREFEITO-







**CAMOCIM**  
DE SÃO FELIX  
GOVERNO MUNICIPAL

## PM Camocim de São Felix

Praça São Felix, Nº 20 - CNPJ:10766129/0001-69

Orçamento Programa - Exercício de 2018

### LEGISLAÇÃO DA RECEITA

(Inc. III § 1º, Art.2º)

Quadro 11

Página 4

Lei: , Data:

Código	Discriminação	Legislação
1718.01.2.0.00	COTA-PARTE DO FPM	
1718.01.2.1.00	COTA-PARTE DO FPM - COTA MENSAL - PRINCIPAL	Art. 159, I, b, da Constituição Federal
1718.01.3.0.00	COTA-PARTE DO FPM - 1% COTA ENTREGUE NO MÊS DE DEZEMBRO	
1718.01.3.1.00	COTA-PARTE DO FPM - 1% COTA DE DEZEMBRO - PRINCIPAL	Art. 159, I, b, da Constituição Federal
1718.01.5.0.00	COTA-PARTE DO ITR	
1718.01.5.1.00	COTA-PARTE DO ITR - PRINCIPAL	Art. 158, II, da Constituição Federal
1718.02.0.0.00	TRANSF. COMPENSAÇÃO FINAN.-EXPLORAÇÃO RECURSOS NATURAIS	
1718.02.6.0.00	COTA-PARTE DO FUNDO ESPECIAL DO PETRÓLEO - FEP	
1718.02.6.1.00	COTA-PARTE DO FUNDO ESPECIAL DO PETRÓLEO - FEP - PRINCIPAL	Li Federal 7990/89
1718.02.9.0.00	OUTRAS TRANSF. COMP. FINANCEIRA-EXPL. RECURSOS NATURAIS	
1718.02.9.1.00	OUTRAS TRANSF. COMP.FINAN.EXPLOR.REC.NATURAIS-PRINCIPAL	Legislação Específica
1718.03.0.0.00	TRANSFERÊNCIA DE RECURSOS DO SUS - REPASSE FUNDO A FUNDO	
1718.03.1.0.00	TRANSFERÊNCIA DE RECURSOS DO SUS - REPASSE FUNDO A FUNDO	
1718.03.1.1.01	PISO FIXO DE VIGILÂNCIA EM SAÚDE (PFVS) PARCELA	Leis Federais 8080/90 e 8142/90 e Decreto 1232/94
1718.03.1.1.02	INCENTIVO DE SERVIÇOS DE VIGILÂNCIA EM SAÚDE IPVS	Leis Federais 8080/90 e 8142/90 e Decreto 1232/94
1718.03.1.1.03	ASSISTÊNCIA FINANCEIRA COMPLEMENTAR-ACE	Leis Federais 8080/90 e 8142/90 e Decreto 1232/94
1718.03.1.1.04	PROGRAMA DE QUALIFICAÇÃO DAS AÇÕES DE VIGILÂNCIA EM SAÚDE	Leis Federais 8080/90 e 8142/90 e Decreto 1232/94
1718.03.1.1.05	FORTAL.DE POLAFETAS A ATUAÇÃO DA ESTRATÉGIA 5%	Leis Federais 8080/90 e 8142/90 e Decreto 1232/94
1718.03.1.1.06	SAÚDE BUCAL - SB	Leis Federais 8080/90 e 8142/90 e Decreto 1232/94
1718.03.1.1.07	AGENTES COMUNITÁRIOS -ACS 95%	Leis Federais 8080/90 e 8142/90 e Decreto 1232/94
1718.03.1.1.08	PROGRAMA DE MELHORIA DO ACESSO E DA QUALIDADE -PMAQ(RAB-PAM	Leis Federais 8080/90 e 8142/90 e Decreto 1232/94
1718.03.1.1.09	PROGRAMA SAÚDE DA FAMÍLIA PSF	Leis Federais 8080/90 e 8142/90 e Decreto 1232/94
1718.03.1.1.10	NÚCLEOS DE APOIO A SAÚDE DA FAMÍLIA - NASF	Leis Federais 8080/90 e 8142/90 e Decreto 1232/94
1718.03.1.1.11	ASSISTÊNCIA FINANCEIRA COMPLEMENTAR-ACS	Leis Federais 8080/90 e 8142/90 e Decreto 1232/94
1718.03.1.1.12	TETO MUNICIPAL DA MÉDIA E ALTA COMPL. AMBULATORIAL E HOSPITA	Legislação Específica
1718.03.1.1.13	SERVIÇOS DE ATENDIMENTO MÓVEL AS URGÊNCIAS SAMU 192	Portaria GM/MS nº 1927/2004
1718.03.1.1.14	PROGRAMA DE ASSISTÊNCIA FARMACEÚTICA BÁSICA	Leis Federais 8080/90 e 8142/90 e Decreto 1232/94
1718.03.1.1.15	PISO FIXO DE VIGILÂNCIA SANITÁRIA -FNS	Leis Federais 8080/90 e 8142/90 e Decreto 1232/94
1718.03.1.1.16	TESTE DE GRAVIDEZ	Leis Federais 8080/90 e 8142/90 e Decreto 1232/94
1718.03.1.1.17	PROGRAMA DE REQUALIFICAÇÃO DE UBS - CONSTRUÇÃO	Leis Federais 8080/90 e 8142/90 e Decreto 1232/94
1718.03.1.1.18	ESTRUTURAÇÃO DA REDE DE SERVIÇOS DE ATENÇÃO BÁSICA	Leis Federais 8080/90 e 8142/90 e Decreto 1232/94
1718.03.1.1.19	FAEC AIH - CIRURGIA ELETIVAS - COMPLEMENTO ÚNICO	Leis Federais 8080/90 e 8142/90 e Decreto 1232/94
1718.03.1.1.20	INCENTIVO ADICIONAL -PSF	Leis Federais 8080/90 e 8142/90 e Decreto 1232/94
1718.03.1.1.21	INCENTIVO ADICIONAL SAÚDE BUCAL	Leis Federais 8080/90 e 8142/90 e Decreto 1232/94
1718.03.1.1.22	PISO DE ATNÇÃO BÁSICA FIXO (PAB FIXO)	Leis Federais 8080/90 e 8142/90 e Decreto 1232/94
1718.04.0.0.00	TRANSF. RECURSOS -FUNDO NACIONAL DE ASSISTÊNCIA SOCIAL- FNAS	
1718.04.1.0.00	TRANSF. RECURSOS -FUNDO NACIONAL DE ASSISTÊNCIA SOCIAL- FNAS	

George do Carmo Bezerra  
-PREFEITO-



Documento Assinado Digitalmente por: GIORGE DO CARMO BEZERRA  
Acesse em: <https://eccc.tee.pe.gov.br/epp/validadoc.seam> Código do documento: 2a5a96f3-f0e2-45a5-90eb-264044e285d1